



## **Bienvenido a Capella Goldmining Company.**

mejor plataforma para todos los  
inversores cuando inviertes con nosotros  
.Su inversión está 100% garantizada.

### **Capella Goldmining**

Canada, Mission,  
8681 Clay Street, V4S 1E7



# Capella Goldmining

## SOBRE NOSOTROS



capellaGoldmining es una empresa canadiense de exploración y desarrollo centrada en los metales clave (cobre, cobalto, litio, REE) necesarios para la transición energética verde de Europa. Los activos de Capella en Noruega incluyen proyectos de cobre y cobalto de alto grado en los antiguos distritos mineros de Røros (Hessjøgruva-Kjøli) y Løkken del condado de Trøndelag, en el centro de Noruega, y el proyecto Vaddas-Birtavarre en el condado de Finnmark og Troms, en el norte de Noruega.

Cappellagoldmining también es un generador de proyectos y explora una cartera de tenencias dentro de las principales regiones mineras de Canadá. Cappellagoldmining también brinda oportunidades para que sus empleados e inversores ganen y aumenten su estabilidad financiera mediante la inversión en criptomonedas bitcoin. En Finlandia, el enfoque de la Compañía está en el litio y REE en su proyecto Perho JV y la amplia cartera de propiedades adquiridas de elementX

.La Ley de Minerales Crudos Críticos de la Comisión Europea del 14 de septiembre de 2022 proporciona una base sólida para el desarrollo de una cadena de suministro europea resistente tanto para el litio como para REE. La Compañía también está explorando la JV de cobre y oro Katajavaara-Aakenus en el norte de Finlandia junto con Cullen Resources.



# Capella Goldmining

## CEMPRESA CERTIFICADA

CALIFORNIA, TX 70240

# Miembros de la junta de Capella Goldmining



**Eric Roth**  
*Director General/Director General*



**Sharon Cooper**  
*Director de Finanzas*



**Kathryn Ellen Witter**  
*Secretario*



**Glen Willam Parsons**  
*Director Independiente*



**Karen Davis**  
*Vicepresidente de Relaciones con Inversionistas*

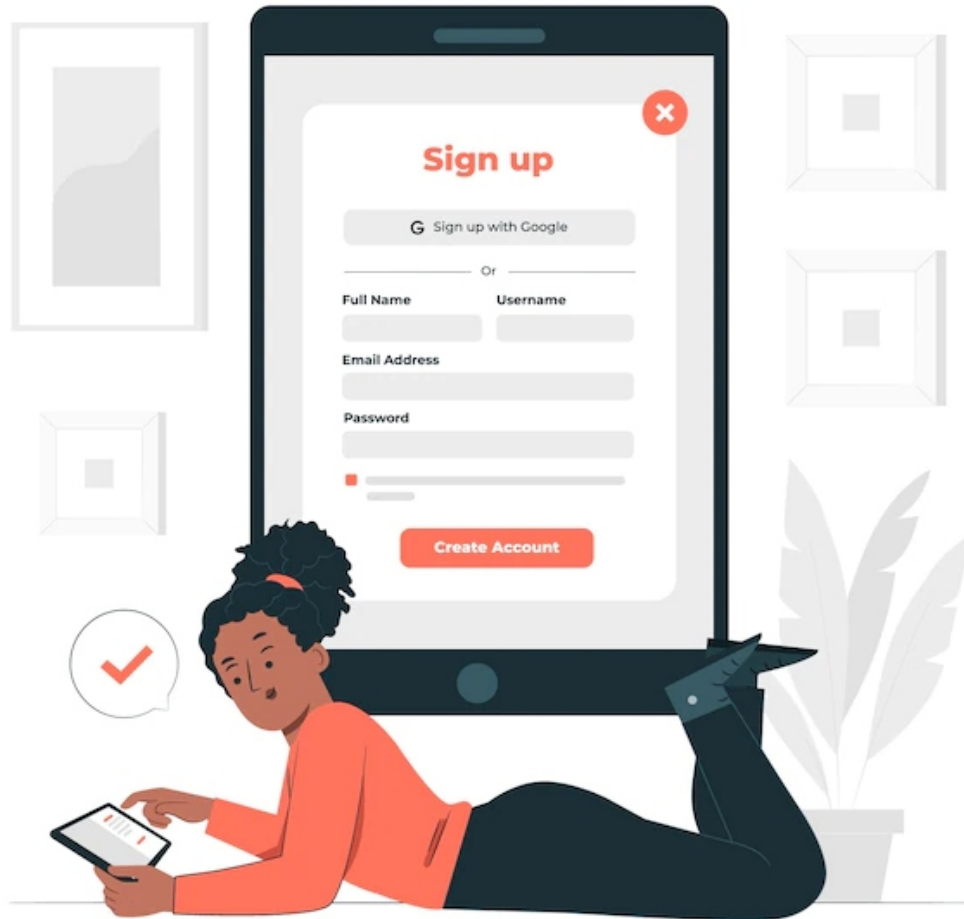

## CÓMO CREAR UNA CUENTA

Para registrarse o crear una cuenta con Capella Goldmining, el usuario debe hacer clic en el botón de registro y proporcionar la siguiente información vital; Nombre completo, una dirección de correo electrónico válida, número de teléfono, nacionalidad, dirección de billetera Bitcoin, nombre de usuario, contraseña, vuelva a ingresar la contraseña y haga clic en el botón registrarse aquí. Se le enviará un correo electrónico como señal de que su registro fue exitoso.

## CÓMO INICIAR SESIÓN

Para iniciar sesión o iniciar sesión en su cuenta después de registrarse, se requiere que el usuario proporcione su nombre de usuario y contraseña que utilizó para el proceso de registro.

**Sugerencia:** recuerde que la contraseña distingue entre mayúsculas y minúsculas, por lo que debe escribir la contraseña exactamente como la escribió en la página de registro.



## NUESTRO PLAN DE INVERSIÓN EXPLICADO

en Capella Goldmining contamos con Seis planes de inversión

- Plan de inicio
- Plan Avanzado
- Plan de Promoción
- Plan Clásico
  - PLAN Profesional
  - Plan Premium

Con el mercado grande y de rápido crecimiento de la moneda digital, especialmente la moneda criptográfica, bitcoin ha sido un producto escaso que lo ha convertido en una especie de opción de ganancia, por lo que es necesario tenerlo como una opción de plan de inversión. Básicamente, estos planes brindan a nuestros usuarios la oportunidad. para ganarse la vida en el mundo de las criptomonedas, específicamente bitcoin, utilizando la experiencia de nuestro





**PLAN Inicial:** La inversión mínima requerida es de \$100 y la inversión máxima es de \$5000 con una ganancia del 6% después de 3 días.

**PLAN Avanzado:** La inversión mínima requerida es de \$1.000 y la inversión máxima es de \$10.000 con una ganancia del 11,5% a los 3 días.

**PLAN Promoción:** La inversión mínima requerida es de \$3.000 y la inversión máxima es de \$15.000 con una ganancia del 40% a los 5 días.

**PLAN Clásico:** La inversión mínima requerida es de \$1,500 y la inversión máxima es de \$15,000 con una ganancia del 15% diario por 3 días.

**PLAN Profesional:** La inversión mínima requerida es de \$5,000 y la inversión máxima es de \$20,000 con una ganancia del 7% diario por 2 días.

**PLAN Premium:** La inversión mínima requerida es de \$7,500 y la inversión máxima es de \$500,000 con una ganancia del 10% diario por 30 días.

## CÓMO INVERTIR

Después de un registro exitoso e inicio de sesión por primera vez, para comenzar a obtener ganancias, el sistema requiere que invierta.

Estos son los pasos para invertir

1. Una vez que haya iniciado sesión, haga clic en Nueva inversión
2. Según el plan al que desee suscribirse, vaya a Seleccionar plan y haga clic en su plan preferido.
3. Copie la dirección de la billetera de la empresa, luego ingrese la cantidad que desea invertir (inmediatamente se mostrará el porcentaje de ganancia en función de la cantidad que ingresó), haga clic en el botón Invertir ahora.
4. Una vez que haya terminado con el elemento 3, realice el depósito inmediatamente a la dirección de la billetera que copió anteriormente y espere a que el administrador confirme su pago. Una vez que se haya confirmado su pago, se reflejará en su tablero (una indicación de que su inversión ha sido exitosa).





## EXPLICACIÓN DE LA COMISIÓN DE REFERENCIAS

En Capella Goldmining, se le paga una comisión de referencia del 10% por cada invitación que se registre a través de su enlace, tiene la oportunidad de invitar a familiares y amigos a unirse a la plataforma a través de su enlace e invertir.

**Nota:** No hay límite para lo que puede ganar cuando invita a alguien que conoce, véalo como un beneficio mutuo para todos.



## CÓMO RETIRAR GANANCIAS

En Capella Goldmining, los usuarios pueden Retirar sus ganancias en cualquier momento, siempre y cuando estén pendientes de pago. Los pasos a seguir son fáciles; Haga clic en retirar sus opciones, ingrese la cantidad que desea retirar, haga un comentario (opcional). Luego procede a hacer clic en el botón Retirar fondos. Una vez que el administrador reciba su solicitud, su retiro se procesará de inmediato.



**CAPELLA GOLDMINING**

## **POR QUÉ DEBERÍAS INVERTIR CON NOSOTROS**

El objetivo de Capella Goldmining para un millón de personas representa la excelencia, el espíritu empresarial y el profesionalismo son parte de todos nuestros tratos y más, nuestra lealtad a nuestros inversionistas y socios coincide con nuestra creencia de que la calidad del servicio que brindamos no se puede exagerar. Nuestra estrategia de gestión de patrimonio combina la experiencia con la versatilidad.

Utilizamos comerciantes expertos y bots para rastrear y operar de manera eficiente, por lo que no hay conjeturas de su parte. Y finalmente, con nuestro modelo patentado, pronostica el rendimiento y la compensación de las operaciones y la inversión que realiza. ¿Verdaderamente no ve una razón por la que debería invertir con nosotros?

Tenga en cuenta :<https://capellagoldmining.com/> es el único sitio web oficial de Capella Goldmining que existe, por lo tanto, otros sitios web, incluso si se parecen al oficial y/o contienen el nombre completo o parcial de la empresa en la URL, no se relacionan a la mina de oro Capella Goldmining.



**WHY INVEST WITH US**